



*18-21 de Mayo 2023*

# *Isla Isabel*





Océano Profundo tiene el honor de invitarte a participar de su expedición a:  
Isla Isabel, Nayarit, México, que se llevará a cabo los días 18-21 de Mayo 2023





En 1976, el francés Jaques-Yves Cousteau, después de visitar la isla por un periodo de nueve meses para realizar el documental Las aves de la Isabel, propuso al gobierno mexicano que fuera declarada parque nacional. Posteriormente, Gaviño y Uribe (1978), elaboraron un documento que contiene observaciones que permitieron tener una visión más amplia de la isla y se sumaron a esa propuesta. La Isla Isabel fue decretada Parque Nacional el 8 de diciembre de 1980, con el propósito de conservar sus valores naturales para el desarrollo de la investigación científica y aprovechar su belleza escénica para la realización de actividades recreativas en beneficio de las comunidades costeras cercanas.

## Lago Cráter

Foto: Saúl López-Vite





Se han registrado 92 especies de aves, destacan nueve especies de aves marinas que anidan en grandes colonias; el bobo de patas azules (*Sula nebouxii*), el bobo café (*Sula leucogaster*), el bobo de patas rojas (*Sula sula*), el pelícano café (*Pelecanus occidentalis*), la fragata o tijereta (*Fregata magnificens*), el ave del trópico o rabijunco (*Phaethon aethereus*), la gaviota parda (*Larus heermanni*), la pericota (*Sterna fuscata*) y la golondrina café o golondrina boba (*Anous stolidus*).



Bobo de patas azules (*Sula nebouxii*)



La Isla cuenta con una gran plataforma arrecifal que se extiende por varios kilómetros al rededor de la Isla con profundidades de hasta 30 metros, la temperatura promedio va de los 29 a los 31 °C en la superficie, presentándose en muchos casos una marcada termoclina a partir de los 20 metros de profundidad con variaciones de hasta 4 a 8 °C. La transparencia del agua es muy buena y presenta visibilidades de hasta 20 metros. Existe una gran cantidad de vida arrecifal en los fondos rocosos, así como una enorme biomasa en cardúmenes de peces, muchas tortugas y funa pelágica como Tuburones gata (*Ginglymostoma cirratum*), Manta Diablo (*Manta birostris*), Tiburón Ballena (*Rhincodon typus*) y mucho más. Un paraíso para el buceo.

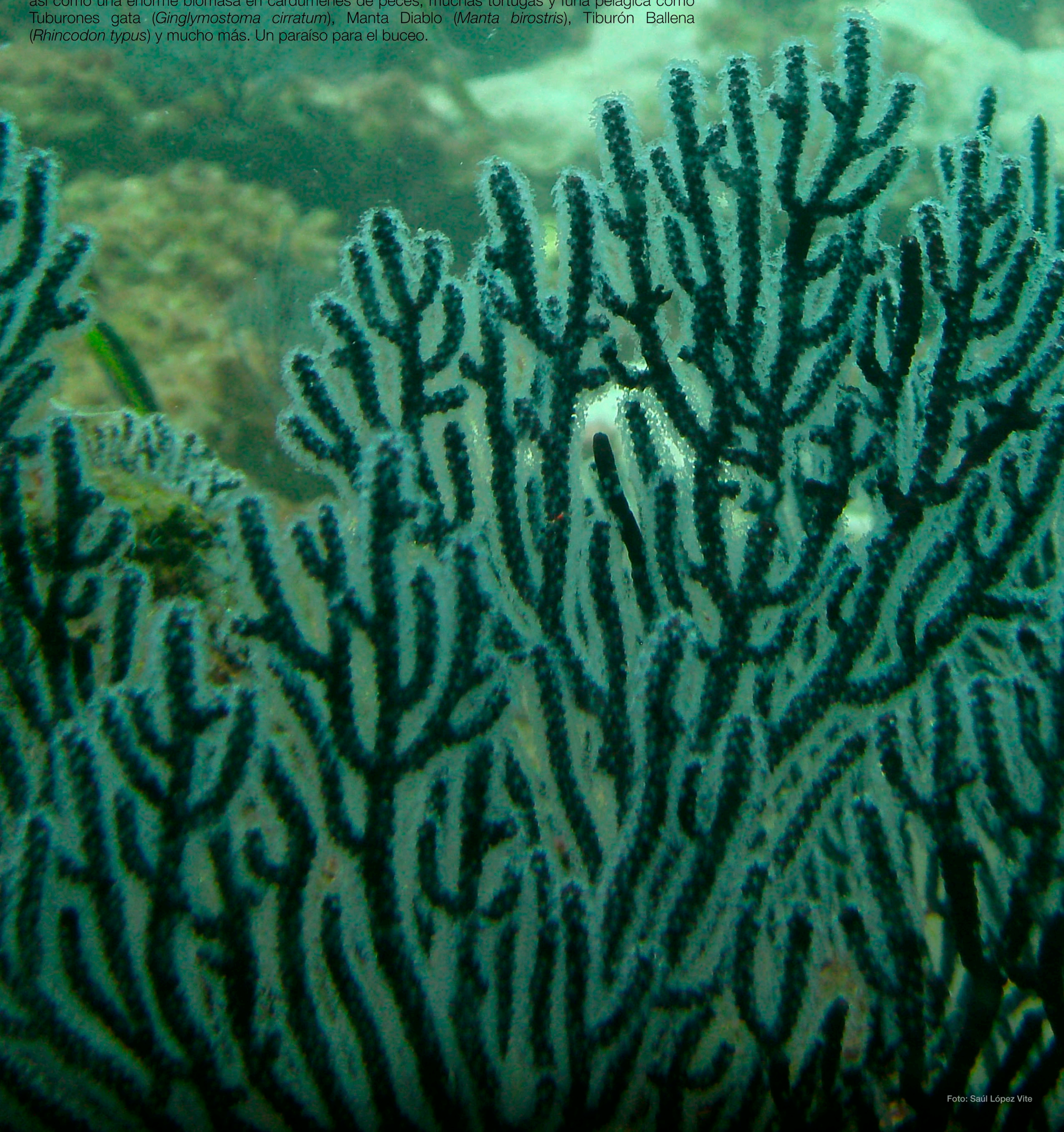



Por su belleza escénica y ambientes naturales poco perturbados, la isla ofrece un gran atractivo para el desarrollo de actividades recreativas de bajo impacto. No obstante, dado el pequeño tamaño de la isla, la fragilidad del sitio, la escasez de agua dulce y la falta de infraestructura y servicios para visitantes, la única modalidad de turismo que es posible realizar en el parque consiste en campamentos y visitas guiadas para observación de la vida silvestre.





Isla Isabel tiene un origen volcánico que data de aproximadamente 3.5 millones de años, con una superficie 194.17 hectáreas y una elevación máxima de 85 metros, se encuentra a 35 km de Boca de Camichín, Nayarit.

En los últimos tiempos ha aumentado el interés por el desarrollo de actividades denominadas ecoturísticas, las cuales pretenden combinar los viajes de placer con el acercamiento a la naturaleza, sin embargo, frecuentemente esta actividad se desarrolla sin un componente realmente serio enfocado al cuidado, protección y conocimiento de la naturaleza, limitándose a informar parcialmente a los visitantes de los ecosistemas que visitan sin realmente sensibilizarlos de su importancia y las medidas y cuidados que se requieren para su conservación. En este sentido Océano Profundo realiza nuestro traslado con permiso de la autoridad ambiental, proporciona la información sobre las condiciones de la isla en lo referente a la distancia del continente, la falta de agua dulce y de instalaciones adecuadas para pernoctar, así como de la prohibición de introducir fauna exótica, bebidas embriagantes, encender fogatas en lugares no permitidos y la responsabilidad de todo visitante de recolectar su basura y trasladarla al continente.





Oceano  
PROFUNDO

*Itinerario y Plan de Viaje*





# Itinerario

	Jueves	Viernes	Sábado	Domingo
7:00 am		Llegada Boca Camichín, Nay. Embarque		Desayuno
8:00 am			Desayuno	Buceo
9:00 am		Llegada Isla Isabel	Buceo	Salida Isla Isabel
10:00 am				
11:00 am			Buceo	Llegada Boca Camichín, Nay. Embarque
12:00 am		Buceo		
1:00 pm			Comida	Comida
2:00 pm		Comida		Regreso CDMX
3:00 pm				
4:00 pm			Buceo	
5:00 pm		Buceo		
6:00 pm				
7:00 pm		Cena	Cena	Cena* Guadalajara
8:00 pm	Salida CDMX			
9:00 pm			Buceo Nocturno	
10:00 pm	Cena* Guadalajara			Arribo a CDMX

La salida será el Jueves 18 a las 8:00 pm, desde el Departamento de Océano Profundo, llegando a Boca Camichín, Nayarit por la mañana para realizar el embarque a Isla Isabel.

El Viernes y el Sábado se realizarán 2 y 3 buceos por día respectivamente pudiendo realizar un buceo nocturno las personas que cuenten con certificación avanzada y lámpara de buceo.

El Domingo 21 comenzaremos buceando más temprano (1 buceos) con el fin de tener todo listo para finalizando la comida emprender el regreso.

Estaremos llegando a la Ciudad de México a media noche. Tenemos servicio de transporte a sus domicilios para las personas que vivan en el DFSur y hacia la salida a Toluca.

Realizaremos otras actividades no mencionadas como caminatas por los senderos de la Isla, visita al Lago Crater, las playas y sitios de anidación de aves, observación de atardeceres, etc., a estas actividades cada quien puede integrarse o tomarse como tiempo libre.

\*Alimentos a cargo de cada quien.





# Plan de Viaje

El Campamento se realiza en las instalaciones Federales de la Isla, el servicio incluye las casas de campaña, el clima es cálido y no hace frío de noche, pero se recomienda llevar Sleeping Bag, así como colchonetas o un colchón inflable por el piso de concreto. Llevar su equipo de buceo básico (Aletas, visor y lámpara para buceo nocturno), sombrero o gorra, playeras con protección solar o bloqueador biodegradable, traje de baño, tenis o botas para caminata, así como ropa cómoda.

En Isabel uno de los recursos más escasos es el agua, por lo que no existen regaderas. Llevamos varios garrafones de agua para poder tomar, lavarnos las manos, la cara o los dientes, pero sólo tenemos agua acumulada en cubetas que nos servirá para quitarnos la sal del mar para estar más cómodos al momento de dormir.

Una Verdadera Expedición!

Iguana café (*Ctenosaura pectinata*)







Considerando los riesgos que implican las actividades humanas para el ambiente insular, es indispensable que las actividades recreativas en el parque se lleven a cabo en estricto cumplimiento de las reglas administrativas establecidas.

**NO SE PERMITE:**

- Realizar actividades que causen alteración o perturbación, en especial a las aves.
- Alimentar, perseguir, acosar, molestar o remover cualquier organismo presente.
- Colecta de ejemplares, productos, material biológico, restos de flora o fauna.
- Salir del área de Uso Público o de los senderos autorizados.
- Fumar en senderos, zonas de protección y recuperación.
- No se permiten las bebidas alcohólicas, ni otras drogas.
- Tirar basura.
- Remover sedimento del fondo marino, pararse, asirse o tocar las formaciones coralinas.





# Buceo

Morena Verde (*Gymnothorax funebris*)



*Buceo*





Buceo



Nudibranchios (*Hypselodoris agassizii*)



Tradicionalmente, en los alrededores de la isla se ha desarrollado la pesca comercial artesanal de manera intensiva, lo cual ha propiciado la disminución en la abundancia del recurso pesquero y vida marina en estas aguas. No obstante, la comunidad de pescadores ha realizado grandes esfuerzos por llevar a cabo una pesca más racional y en base a la sostenibilidad de los recursos, lo que ha derivado en una recuperación aparente del sitio. Sin embargo solo el incremento en el número de servicios ecoturísticos provera de una alternativa a la actividad pesquera a futuro.







*Isla Izabel*  
18-21 de Mayo 2023

Foto: Saúl López Vite





Foto: Saúl López Vite

**Oceano**  
PROFUNDO

---

*Difusión Marina y Buco*

---